ST. GREGORIOS COLLEGE, KOTTARAKARA

# ത്വിഷ

A Light to Dispel Darkness

S.G. College Quarterly Magazine

Pages 4 / Vol 1 / No. 3

March 2013

സ്വാമി വിവേകാനന്ദൻ നവോത്ഥാനത്തിന്റെ ശുക്രനക്ഷത്രം Page 2

സ്വാഭിമാനം ഉയർത്തുക Page 3

വിജ്ഞാനോത്സവം Page 4

## വിടരുന്ന ലോകം നമ്മുടെ സ്വപ്നം

ത്വിഷ പ്രകാശമാണ്.
ആദിയിൽ വെളിവായ പ്രകാശം.
സകലതിലും ഉൾച്ചേർന്നിരിക്കുന്ന ദിവ്യത.

യഥാ പ്രകാശയത്യേക:
കൃത്സ്നം ലോകമിമം രവി:
ക്ഷേത്രം ക്ഷേത്രീ തഥാ കൃത്സ്നം
പ്രകാശയതി ഭാരത!

സൂര്യൻ എങ്ങനെ ഈ ലോകത്തെ മുഴുവൻ പ്രകാശിപ്പിക്കുന്നുവോ അതേപോലെ മനുഷ്യന്റെ ഉള്ളിലെ പ്രകാശം ശരീരത്തെ മുഴുവൻ പ്രശോഭിപ്പിക്കുന്നു.

അതെ!

'ത്വിഷ' ഗ്രിഗോറിയൻ കുടുംബത്തിന്റെ പ്രകാശമാണ്. ഗ്രിഗോറിയൻ കുടുംബത്തിലെ പ്രകാശ പൂരിതമായ നിമിഷങ്ങൾ നിങ്ങളുടെ മുന്നിലെത്തിക്കുവാനുള്ള എളിയ സംരംഭം.

ഇത് ത്വിഷയുടെ ലോഗോ. ജ്വലിക്കുന്ന ദീപവും കൈകളും ചേർന്ന ലോഗോ ത്വിഷയുടെ അർത്ഥതലങ്ങൾ വിളിച്ചോതുന്നു. കൈവെള്ളയിൽ വഹിച്ചിരിക്കുന്ന ദീപപ്രകാശത്തെ ഉൾക്കൊള്ളുന്ന മാനവികതയുടെ പ്രതീകം. ഇടതുകൈ പ്രഭാപൂരണത്താൽ വിടരുന്ന ശാദ്വലഭൂമിയുടെ പര്യായം. ഒന്നിനുമുകളിൽ മറ്റൊന്നായി ക്രമീകരിച്ചിരിക്കുന്ന വിരലുകൾ പുരോഗതിയുടെ സൂചകം. നമ്മുടെ ത്രൈമാസ പ്രസിദ്ധീകരണമായ ത്വിഷ പ്രകാശപൂരിതമായി വിടരുന്ന ലോകം തീർത്ത് എന്നെന്നും മുന്നേറട്ടെ.

ത്വിഷയ്ക്ക് സർവ്വമംഗളങ്ങളും.

**ഡോ. പി. കെ. ജോസ്കുട്ടി**
(പ്രിൻസിപ്പൽ)

## ധന്യതയുടെ വിരൽസ്പർശം

[illegible]

കൊട്ടാരക്കര : 29/1/13 മലങ്കര ഓർത്തഡോക്സ് സഭയുടെ സൂര്യതേജസ്സും സെന്റ് ഗ്രിഗോറിയോസ് കോളജ് സ്ഥാപകമാനേജരുമായിരുന്ന കാലം ചെയ്ത മോറാൻ മാർ ബസേലിയോസ് മാർത്തോമാ മാത്യൂസ് ദ്വിതീയൻ കാതോലിക്കാ ബാവായുടെ ഏഴാമത് അനുസ്മരണത്തിനും കോളജ് സെമിനാർ ഹാൾ വേദിയായി. അനുബന്ധമായി സുവർണ്ണ ജൂബിലി മന്ദിരത്തിന്റെ ശിലാസ്ഥാപനവും നടത്തപ്പെട്ടു. മലങ്കര ഓർത്തഡോക്സ് സഭ പരമാധ്യക്ഷൻ മോറാൻ മാർ ബസേലിയോസ് മാർത്തോമ്മാ പൗലോസ് ദ്വിതീയൻ കാതോലിക്കാബാവാ അനുസ്മരണസമ്മേളനം ഉദ്ഘാടനം ചെയ്തു. കോളജ് മാനേജർ അഭി: മാത്യൂസ് മാർ തേവോദോസിയോസ്, അഭി.ഡോ. സഖറിയാസ് മാർ അപ്രേം, കോളജ് പ്രിൻസിപ്പൽ ഡോ. പി.കെ. ജോസ്കുട്ടി, മുൻമന്ത്രി ആർ. ബാലകൃഷ്ണപിള്ള, വന്ദ്യ സോളമൻ റമ്പാൻ, വന്ദ്യ സാമുവൽ റമ്പാൻ, കോളജ് അഡ്മിനിസ്ട്രേറ്റർ റവ. ഫാ. ബേബി തോമസ് തുടങ്ങിയ പ്രമുഖർ സമ്മേളനത്തിന്റെ നിറസാന്നിധ്യമായി. വിദ്യാഭ്യാസത്തിലൂടെ മാനവ വിഭവശേഷി ശരിയായ രീതിയിൽ പരിവർത്തിപ്പിച്ചെടുക്കാം എന്നു തിരിച്ചറിഞ്ഞ ക്രാന്തദർശിയായിരുന്നു പരിശുദ്ധബാവാ തിരുമേനിയെന്ന് പ്രമുഖർ അനുസ്മരിച്ചു.

## വിവര സാങ്കേതികതയുടെ വിഹായസ്സിലേക്ക് സെന്റ് ഗ്രീഗോറിയോസ്

26/3/13 ൽ സെന്റ് ഗ്രീഗോറിയോസ് കോളജിലെ വൈഫൈ സംവിധാനത്തിന്റെ ഔദ്യോഗികമായ ഉദ്ഘാടനം കേരളയൂണി: പ്രോ വൈസ് ചാൻസലർ ഡോ. ജെ. പ്രഭാഷ് ഓൺലൈനിലൂടെ നിർവ്വഹിച്ചു. കോളജ് സെമിനാർ ഹാളിൽ നടന്ന പ്രൗഢഗംഭീരമായ ചടങ്ങ് ഉദ്ഘാടനത്തിന്റെ പുതുമയാൽ ഏറെ ഹൃദ്യമായി. വൈഫൈ സംവിധാനം നിലവിൽ വരുന്നതോടെ വിദ്യാർത്ഥികൾക്ക് മുഴുവൻ സമയവും ഇന്റർനെറ്റ് സംവിധാനം യാഥാർത്ഥ്യമാകുന്നു. അനുബന്ധമായി കോളേജിൽ നടപ്പിലാക്കുന്ന ഇൻഫ്ളിബ് നെറ്റ് (INFLIB NET) സംവിധാനത്തിലൂടെ അധ്യാപകരുടെയും വിദ്യാർത്ഥികളുടെയും വിരൽത്തുമ്പിൽ 2500ൽ പരം ഇ-ജേണലുകൾ ലഭ്യമാകും.

## തൊഴിൽ സംരംഭകത്തിന്റെ നവ്യാനുഭവം

കൊട്ടാരക്കര : 8/2/13 - ഹയർ എഡ്യൂക്കേഷൻ കൗൺസിലിന്റെയും കേരള സർക്കാരിന്റെയും സംയുക്താഭിമുഖ്യത്തിൽ നടത്തപ്പെട്ട അസാപ് പ്രോഗ്രാമിന്റെ വാഹനപ്രചാരണജാഥയ്ക്ക് സെന്റ് ഗ്രിഗോറിയോസ് കോളജ് ആതിഥ്യമരുളി. വിദ്യാർത്ഥികളുടെ ആഘോഷാരവങ്ങൾ പ്രചാരണ പരിപാടികൾക്ക് ഉണർവേകി. യുവജനങ്ങളിൽ വർദ്ധിച്ചുവരുന്ന തൊഴിലില്ലായ്മ പരിഹരിക്കുകയാണ് അസാപിന്റെ ലക്ഷ്യം. ലക്ഷ്യപ്രാപ്തിക്കായി 12-ാം തീയതി കോളജ് സെമിനാർ ഹാളിൽ അസാപ് സംഘടിപ്പിച്ച ഇന്റർവ്യൂവിൽ നൂറ്റിയെൺപത്തഞ്ചോളം വിദ്യാർത്ഥികൾ മാറ്റുരച്ചു. ഇതു പത്തിയഞ്ച് വിദ്യാർത്ഥികൾ വിജയികളായി. കോളജിന് അഭിമാനം പകർന്ന നിമിഷങ്ങൾക്ക് എവരും സാക്ഷികളായി. ശ്രീമതി ശോഭ ദാസ്, ശ്രീ. സിജു ഈപ്പൻ എന്നിവർ പ്രോഗ്രാം മാനേജർമാരായി കോളജിൽ പ്രവർത്തിച്ചു. നമ്മുടെ കോളജിലെ ഇംഗ്ലീഷ് വിഭാഗം അധ്യാപകരായ പ്രൊഫ. ഷാജി ജോൺ, പ്രൊഫ. സുനിൽ പി. എന്നിവർ അസാപിന്റെ റിസോഴ്സ് പേഴ്സൺസായി വിവിധ കോളജുകളിൽ പ്രവർത്തിച്ചു.

## ഏകദിന ശില്പശാല

**കൊട്ടാരക്കര** : 5.3.2013 - നാക് റീ അക്രഡിറ്റേഷന്റെ ഭാഗമായി കോളജ് പി.ജി. സെമിനാർ ഹാളിൽ അധ്യാപക - അനധ്യാപകരെ ഉൾപ്പെടുത്തിക്കൊണ്ട് ഏകദിനശില്പശാല സംഘടിപ്പിച്ചു. കോളജ് പ്രിൻസിപ്പലിന്റെ അധ്യക്ഷതയിൽ ചേർന്ന സമ്മേളനം കോളജ് മാനേജർ അഭി - മാത്യൂസ് മാർ തേവോദോസിയോസ് മെത്രാപ്പോലീത്ത ഉദ്ഘാടനം ചെയ്തു. തുടർന്ന് രണ്ട് സെഷനുകളിലായി വിദഗ്ദ്ധർ ക്ലാസുകൾക്ക് നേതൃത്വം നൽകി.

കേരള യൂണി. മുൻ പ്രോ വൈസ് ചാൻസലറും നാക് പിയർ ടീം അംഗവുമായ ഡോ. എസ്. കെവിൻ ആദ്യ സെഷനിൽ (Role of Assessment and Accreditation in Ensuring Quality of Higher Education) ക്ലാസ് നയിച്ചു. ഉച്ചയ്ക്കു ശേഷമുള്ള സെഷനിൽ ചെങ്ങന്നൂർ ക്രിസ്ത്യൻ കോളജ് മുൻ പ്രിൻസിപ്പൽ ഡോ. ജേക്കബ് ജോർജ്ജ് മാർഗ്ഗനിർദ്ദേശം നൽകി. Preparation for NAAC Assessment and Re-Accreditation എന്നതായിരുന്നു ചർച്ചാവിഷയം.

എഡിറ്റോറിയൽ

# സ്വാമി വിവേകാനന്ദൻ നവോത്ഥാനത്തിന്റെ ശുക്രനക്ഷത്രം

ഇൻഡ്യൻ നവോത്ഥാനത്തിന് രാജാറാം മോഹൻ റോയിയുടെ നേതൃത്വത്തിൽ ബംഗാളിലാണ് തുടക്കം കുറിച്ചത്. ബ്രഹ്മസമാജം, ആര്യസമാജം, പ്രാർത്ഥനാസമാജം എന്നീ സംഘടനകൾ ബംഗാളിനെ മാനവീകരിക്കുന്നതിൽ പങ്കുവഹിച്ചു. നരേന്ദ്രൻ എന്ന കോളേജ് വിദ്യാർത്ഥി ഇത്തരമൊരു സാഹചര്യത്തിലാണ് കോളേജ് വിദ്യാഭ്യാസം നടത്തിയത്. ദേവേന്ദ്രനാഥ ടാഗോർ, ഈശ്വരചന്ദ്രവിദ്യാസാഗർ, ദയാനന്ദസരസ്വതി തുടങ്ങിയ മഹാമനീഷികൾ യുവാവായ നരേന്ദ്രനെ സ്വാധീനിച്ചു. എങ്കിലും രാമകൃഷ്ണ പരമഹംസരുടെ ദക്ഷിണേശ്വരത്തിലെ കാളീക്ഷേത്രത്തിലേക്കുള്ള പ്രയാണം അജ്ഞേയവാദിയായിരുന്ന നരേന്ദ്രനെ ഈശ്വരവിശ്വാസിയാക്കി. വേർഡ്സ്വർത്തിന്റെ കവിതകളിലെ മിസ്റ്റിക് അനുഭവത്തിന്റ ഗൂഢാർത്ഥം തേടിയാണ് നരേന്ദ്രൻ പരമഹംസരെ സന്ദർശിച്ചത്. മതം എന്നത് അന്ധവിശ്വാസത്തിന്റെയും അസംബന്ധജടിലമായ അനുഷ്ഠാനങ്ങളുടെയും കൂട്ടമല്ല എന്ന് അദ്ദേഹം തെളിയിച്ചു. മതം അനുഭവത്തിന്റെ അടിസ്ഥാനത്തിലുള്ള ആഴമേറിയ സത്യാന്വേഷണമാണ്. അത് സ്വാതന്ത്ര്യത്തിന്റെയും, സമത്വത്തിന്റെയും സാഹോദര്യത്തിന്റെയും പാതയാണ്. ആധുനികതയെ പാരമ്പര്യവുമായി സമ്യക്കായി കണ്ണിചേർക്കാൻ വിവേകാനന്ദദർശനത്തിനു കഴിഞ്ഞു. കാലത്തിന്റെ വെല്ലുവിളികൾ കാതോർക്കാൻ ഭാരതീയരെ സജ്ജരാക്കി. ഭാരതത്തിന്റെ സ്വാതന്ത്ര്യത്തിന് മാനസികമായ അടിമത്തത്തിൽനിന്നും ഇംഗ്ലീഷ് വിധേയത്വത്തിൽ നിന്നും സ്വാതന്ത്ര്യം നേടണമെന്ന് അദ്ദേഹം വിശ്വസിച്ചു. ഇൻഡ്യൻ നാഷണൽ കോൺഗ്രസ്സിന്റെ നേതൃത്വത്തിൽ നടന്ന ദേശീയ സ്വാതന്ത്ര്യസമരത്തിൽ പുത്തനുണർവ്വ് നൽകാൻ അദ്ദേഹത്തിന്റെ പ്രഭാഷണങ്ങൾക്ക് കഴിഞ്ഞു. സവർണ്ണരുടെ കീഴ്ജാതിക്കാരോടുള്ള പെരുമാറ്റം മതവിരുദ്ധമാണെന്ന് പ്രചരിപ്പിച്ചു. സ്ത്രീസ്വാതന്ത്ര്യത്തിന്റെ ആവശ്യകത ഊന്നിപ്പറഞ്ഞു. പരിസ്ഥിതിയെ ചൂഷണം ചെയ്യുന്ന ഉപഭോഗഭ്രാന്തിനും അദ്ദേഹം എതിരായിരുന്നു. അന്ധമായ അനുകരണം ആത്മാഭിമാനം പണയപ്പെടുത്തുമെന്ന് രാജ്യത്തെ ബോധവത്കരിച്ചു. ശാസ്ത്രസാങ്കേതിക വിദ്യയ്ക്ക് മാനവികവും, ആത്മീയവുമായ തന്ത്രല്യം വേണമെന്ന് വാദിച്ചു. സർവ്വോപരി ഒരു വ്യക്തിയുടെ ഏറ്റവും വലിയ ശത്രു അവനവനിലെ അലസതയും അസൂയയും അഹങ്കാരവും സ്വാർത്ഥതയുമാണെന്ന് പ്രഖ്യാപിച്ചു. ഭാരതത്തിന്റെ ആത്മാവ് തിരിച്ചറിയാത്ത പരിഷ്കരണം ഉപരിപ്ലവമാണെന്ന് അദ്ദേഹം സ്ഥാപിച്ചു. ആത്യന്തികമായ മാറ്റം മനസ്ഥിതിയുടെ മാറ്റത്തിലൂടെയാണെന്നും വ്യവസ്ഥിതിയുടെ മാറ്റത്തിലൂടെയല്ലയെന്നും തിരിച്ചറിഞ്ഞു. ഇൻഡ്യൻ യുവത്വത്തിനോട് അദ്ദേഹം ഉരുക്കിന്റെ നാഡികളും, ഇരുമ്പിന്റെ മാംസപേശികളും ഉണ്ടാവാൻ ആവശ്യപ്പെട്ടു. സ്വാമി വിവേകാനന്ദന്റെ 150-ാമത് ജന്മവാർഷിക ആഘോഷവേളയിൽ ത്വിഷയുടെ പ്രണാമം.

## സാമൂഹ്യനീതിയുടെ സാക്ഷ്യപത്രം

എസ്.ജി. കോളേജ് എൻ.എസ്.എസ്. യൂണിറ്റിന്റെ ആഭിമുഖ്യത്തിൽ മാസന്തോറും നടന്നുകൊണ്ടിരിക്കുന്ന ഹോസ്പിറ്റൽ സേവനവും വിതരണവും. കൊട്ടാരക്കര ഗവ. താലൂക്ക് ആശുപത്രിയിൽ നിന്നുള്ള ദൃശ്യം.

## സ്വപ്നക്കൂട് യാഥാർത്ഥ്യത്തിലേക്ക്

കൊട്ടാരക്കര : എസ്.ജി. കോളേജിലെ എൻ.എസ്.എസ്. യൂണിറ്റ് ദത്തെടുത്ത ഗുരുമുറ്റം കോളനിയിലെ നാല് പിഞ്ചുകുഞ്ഞുങ്ങളടങ്ങുന്ന നിർധന കുടുംബത്തിന് വീട് എന്ന സ്വപ്നം യാഥാർത്ഥ്യമാകുന്നു. പ്രാഥമിക നടപടി യെന്ന നിലയിൽ ഫണ്ട് ശേഖരണത്തിന്റെ ഭാഗമായി കുട്ടികൾ സ്വയം സമാഹരിക്കുകയും റോഡ്ഷോ സംഘടിപ്പിക്കുകയും ചെയ്തു.

## വിദ്യാഭ്യാസ ശില്പശാല

2/3/2013(കൊട്ടാരക്കര):സെന്റ് ഗ്രീഗോറിയോസ് കോളജിലെ AKPCTAയുടെ നേതൃത്വത്തിൽ ഏകദിന വിദ്യാഭ്യാസ ശില്പശാല സംഘടിപ്പിച്ചു.മഹാത്മാഗാന്ധി സർവകലാശാല മുൻ പ്രോ.വൈസ് ചാൻസലർ പ്രൊഫ.രാജൻവർഗ്ഗീസ് വിഷയാവതരണം നടത്തി. "നീയോ ലിബലിസവും" വിദ്യാഭ്യാസവുമായിരുന്നു ചർച്ചാ വിഷയം. വിദ്യാഭ്യാസത്തിന്റെ ഉള്ളടക്കം നിർണ്ണയിക്കുന്നതിൽ കമ്പോള ശക്തികൾ നടത്തുന്ന സ്വാധീനം ചർച്ചയ്ക്കു വിധേയമായി. അറിവ് സ്വതന്ത്രമായി വിനിമയം ചെയ്യുന്നതിനു പകരം ആഗോള കച്ചവടവത്കരണത്തിന്റെ സ്വാധീനത്തിൽ വിദ്യാഭ്യാസ സ്ഥാപനങ്ങൾ സാമ്പത്തിക സ്ഥാപനങ്ങളായി അധഃപതിക്കുന്നതിനെ അദ്ദേഹം നിശിതമായി വിമർശിച്ചു. ഡോ. ജേക്കബ് തോമസ് അധ്യക്ഷത വഹിച്ച ശില്പശാലയിൽ കോളജ് പ്രിൻസിപ്പൽ ഡോ. പി. കെ. ജോസ്കുട്ടി ആശംസകൾ അർപ്പിച്ചു. അഡ്വ. ഐഷാ പോറ്റി എം.എൽ.എ. ഉദ്ഘാടനം നിർവ്വഹിച്ചു.

## പ്ലെയ്സ്മെന്റ് സെൽ

സെന്റ് ഗ്രീഗോറിയോസ് കോളജിലെ പ്ലെയ്സ്മെന്റ് സെല്ലിന്റെ ഭാഗമായി എല്ലാ വർഷവും നടത്താറുള്ള റിക്രൂട്ട്മെന്റ് ഡ്രൈവ് ഈ വർഷവും ഫെബ്രുവരി 11-ാം തീയതി കോളജ് സെമിനാർ ഹാളിൽ സംഘടിപ്പിച്ചു. കസ്റ്റമർ സർവ്വീസ് എക്സിക്യൂട്ടീവുകളെ തേടി മുത്തൂറ്റ് ഫിൻകോർപ്പ് നടത്തിയ റിക്രൂട്ട്മെന്റ് ഡ്രൈവിൽ മുപ്പത്തിയാറോളം വിദ്യാർത്ഥികൾ തെരഞ്ഞെടുക്കപ്പെട്ടു. ഇംഗ്ലീഷ് വിഭാഗത്തിലെ പ്രൊഫ. ഷാജി ജോൺ കോ-ഓർഡിനേറ്ററായി പ്രവർത്തിക്കുന്നു. റിക്രൂട്ട്മെന്റ് ഡ്രൈവ് വിദ്യാർത്ഥികളിൽ ആവേശത്തിരകളുണർത്തി.

## ആരോഗ്യബോധവത്കരണക്യാമ്പ്

**ജനുവരി 8 –** (കൊട്ടാരക്കര) എസ്.ജി. കോളേജിലെ വിദ്യാർത്ഥികളെ ഉൾക്കൊള്ളിച്ചുകൊണ്ട് വാളകം ഡി അഡിക്ഷൻ സെന്ററിന്റെ ആഭിമുഖ്യത്തിൽ കോളജ് സെമിനാർ ഹാളിൽ വച്ചു ലഹരി വിമോചന ക്യാമ്പ് നടത്തപ്പെട്ടു. ശ്രീ. അലക്സാണ്ടർ ജേക്കബ് ചർച്ചകൾ നയിച്ചു.

**ജനുവരി 23–** (കൊട്ടാരക്കര) - കേരള സ്റ്റേറ്റ് എയ്ഡ്സ് കൺട്രോൾ സൊസൈറ്റിയുടെ ആഭിമുഖ്യത്തിൽ എൻ.എസ്.എസ്. പ്രോഗ്രാം ഓഫീസർമാർക്കായി ഒരു എയ്ഡ്സ് ബോധവത്കരണ ക്ലാസ് സംഘടിപ്പിച്ചു. രക്തദാനം മഹാദാനം എന്ന ആശയം സമൂഹത്തിലേക്ക് പ്രത്യേകിച്ച് വിദ്യാർത്ഥികളിലേക്ക് പ്രചരിപ്പിക്കുവാൻ പ്രോഗ്രാം ഓഫീസർമാർക്ക് നിർദ്ദേശം നല്കി. ജില്ലയിലെ വിവിധ എൻ.എസ്.എസ്. പ്രോഗ്രാം ഓഫീസർമാർ ക്ലാസ്സിൽ പങ്കെടുത്തു.

**ഫെബ്രുവരി 16–** (കൊട്ടാരക്കര) എസ്.ജി. കോളേജിലെ ടീൻസ് ക്ലബ്ബിന്റെ നേതൃത്വത്തിൽ പൊതുജനങ്ങൾക്കുവേണ്ടി ബോഡി മാസ് ഇൻഡക്സ് കൊട്ടാരക്കര കെ.എസ്.ആർ.ടി.സി. ഡിപ്പോയിൽ ക്രമീകരിച്ചു.

**ഫെബ്രുവരി 27**(കൊട്ടാരക്കര) - ജീവിതശൈലിരോഗങ്ങളെപ്പറ്റി പ്രൊഫ. ഡോ. എ.കെ.പി. റോയി (മുൻ മേധാവി - സുവോളജി ഡിപ്പാർട്ട്മെന്റ്) ക്ലാസ്സ് എടുത്തു. മലയാളിയുടെ മാറുന്ന ആരോഗ്യനിലയെപ്പറ്റി ആകുലതകൾ പങ്കുവയ്ക്കപ്പെട്ടു. മലയാളിയുടെ ഉയർന്ന സാമൂഹികബോധവും സാംസ്കാരികതയും ഇന്ന് അന്യമാകുന്നുവോ എന്ന ഉത്കണ്ഠ സെമിനാറിൽ മുന്നിട്ടുനിന്നു.

## സാംസ്കാരിക ദിനാചരണം

ഇംഗ്ലീഷ് ഡിപ്പാർട്ട്മെന്റിലെ കൾചറൽ ഡേ കലാപരിപാടികളാലും വൈജ്ഞാനിക വിരുന്നിനാലും സമ്പന്നമായി.ഡോ.മാത്യു.പി.ജോസഫ് "soft skills and communications" എന്ന വിഷയത്തിൽ നടത്തിയ പ്രഭാഷണം വിജ്ഞാനത്തിന്റെ പുതിയ ചക്രവാളങ്ങൾ അനാവരണം ചെയ്തു. പുത്തൻ ലോക സഹാചര്യങ്ങൾ ആവശ്യപ്പെടുന്ന ഭാഷാനൈപുണി എങ്ങനെ സാധ്യമാക്കാമെന്നതായിരുന്നു പ്രഭാഷണം. ഇംഗ്ലീഷ് ഭാഷയിലൂടെ സമാർജ്ജിക്കേണ്ട വിശ്വമാനവികബോധത്തെപ്പറ്റിയും അദ്ദേഹം പരാമർശിച്ചു. അന്തർദേശീയ മികവിന്റെയും മത്സരത്തിന്റെയും വിഷയവൈവിധ്യത്തിന്റെയും ലോകത്തിൽ ഇംഗ്ലീഷ് ഭാഷാപരിശീലനം അനിവാര്യമാണെന്ന അഭിപ്രായം ചർച്ചയിൽ ഉയർന്നുകേട്ടു.

# സ്വാഭിമാനം ഉയർത്തുക

2013 ഫെബ്രുവരി 7 (കൊട്ടാരക്കര) എസ്.ജി കോളജിലെ കൊമേഴ്സ് ഡിപ്പാർട്ട്മെന്റിന്റെ നേതൃത്വത്തിൽ കോളജ് സെമിനാർ ഹാളിൽ നടന്ന കൗൺസിലിംഗ് ആൻഡ് മെന്ററിംഗ് പ്രോഗ്രാം യുവത്വത്തിന് പുതിയ ദിശാബോധം നൽകി. ദേശീയതലത്തിൽ അറിയപ്പെടുന്ന മനശാസ്ത്രജ്ഞനും കൗൺസിലറുമായ റവ.ഡോ.റ്റി.ജെ. തോമസ് ക്ലാസ്സ് നയിച്ചു. വ്യക്തികളിൽ പൊതുവായും യുവാക്കളിൽ വിശേഷിച്ചും നഷ്ടപ്പെട്ടുകൊണ്ടിരിക്കുന്ന ആത്മാഭിമാനവും വ്യക്തിത്വബോധവും തിരികെ പിടിക്കാൻ വിദ്യാർത്ഥികൾ സജ്ജരാകണമെന്ന് കൗൺസിലർ ഉദ്ബോധിപ്പിച്ചു. മാധ്യമങ്ങളിലെ ദൃശ്യബിംബങ്ങളാൽ യുവത്വത്തിന്റെ വ്യക്തിസത്ത കൈമോശം വരുന്നതിൽ അദ്ദേഹം ഖേദംപ്രകടിപ്പിച്ചു. പഠനപ്രവർത്തനങ്ങൾ ചിട്ടയായും സമയബന്ധിതമായും ആസൂത്രണം ചെയ്യേണ്ടതിന്റെ ആവശ്യകതയെകുറിച്ചും വിദ്യാർത്ഥികളെ ബോധ്യപ്പെടുത്തി.

# പ്രകൃതി ജീവനം

2013 ഫെബ്രുവരി 1-ാം തീയതി എസ്.ജി കോളജ് ഭൂമിത്രസേന സംഘടിപ്പിച്ച പഠന വിനോദയാത്ര പ്രയോജനപ്രദവും ആസ്വാദ്യജനകവുമായി. നെയ്യാർഡാം, അരുവിക്കര, മങ്കയം, തുടങ്ങിയ പ്രകൃതിരമണീയമായ സ്ഥലങ്ങളിലൂടെ നടത്തിയ യാത്ര ശാദ്വലഭൂമിയുടെ ആവശ്യകത വിളിച്ചറിയിച്ചു.

പ്രകൃതി സംരക്ഷണത്തിന്റെ ഭാഗമായി ക്യാമ്പസിൽ കോളജ് പ്രിൻസിപ്പൽ ഡോ.പി.കെ.ജോസ്കുട്ടി **വൃക്ഷത്തൈ** നട്ടപ്പോൾ.ഡോ.വി.ജോൺപണിക്കർ സമീപം.

ഫെബ്രുവരി 2,3 തീയതികളിൽ കേരളായൂണിവേഴ്സിറ്റി സ്റ്റേറ്റ് ലവൽ ട്രാക്കിംഗ് ക്യാമ്പ് തെന്മലയിൽ വച്ച് നടന്നു. പ്രസ്തുത ക്യാമ്പിൽ കോളജിനെ പ്രതിനിധീകരിച്ച് പ്രോഗ്രാം ഓഫീസർ പ്രൊഫ.ജേക്കബ് വർഗ്ഗീസ് വടക്കടത്തിന്റെ നേതൃത്വത്തിൽ നാല്പത്തിരണ്ടു എൻ.എസ്.എസ്. വോളന്റിയർമാർ പങ്കെടുത്തു.

## പി.ടി.എയുടെ അനുമോദന

20/3/2013 കൊട്ടാരക്കര - കൊ
ജിലെ പി.ടി.എ വാർഷിക
യോഗം രഞ്ജിത്ത് രാജ്. എ
(Ist MSc Chemistry-2010
കേരള സ്റ്റേറ്റ് ബോൾ ബാ
മിന്റൻ നാഷണ
ചാംപ്യൻഷിപ്പിൽ കേരളത്ത
പ്രതിനിധീകരിച്ചു. ഈ
വർഷത്തെ കേരള യൂണി
ബോൾ ബാഡ്മിന്റൻ ടീ
ക്യാപ്റ്റൻ) റിൻസി വി. അച്ചാ
(2010ൽ ബോൾ ബാഡ്മ
ന്റനിൽ കേരളത്തെ പ്രതിനിധ
കരിച്ചു. ഈ വർഷം കേര
യൂണി. ടീം മെമ്പർ, കൊല്ല
ജില്ല ടീം ക്യാപ്റ്റൻ) റോജി
റോഷ് (കേരള യൂണി. കബ
ടീം പ്ലെയർ, കേരള യൂണി
നോർത്ത് സോൺ വോള
ബോൾ പ്ലെയർ) എന്നിവ
1000/-രൂപ കാഷ് അവാർഡ
നൽകി ആനുമോദിച്ചു. കേര
യൂണി. ബോൾ ബാഡ്മിന്റ
ചാംപ്യൻഷിപ്പിൽ മൂന്നാം
സ്ഥാനം നേടിയ കോളജിലെ
മെൻസ് ടീമിനും കൊല്ലം ജില്ല
ബോൾ ബാഡ്മിന്റൻ ചാംപ്യ
ഷിപ്പിൽ ഒന്നാംസ്ഥാനക്കാ
രായ കോളജ് വിമൺസ്
ടീമിനും ഇൻഡിവിഡ്വൽ
ട്രോഫിയും പി.ടി.എ സ്പോ
ൺസർ ചെയ്ത ടീം ചാംപ്യ
ഷിപ്പ് ട്രോഫിയും നൽകുക
ണ്ടായി.

# വിരമിക്കുന്ന ഗുരുശ്രേഷ്ഠർ

പ്രൊഫ. രാജു തോമസ്
(HOD ഫിസിക്സ്)

പ്രൊഫ. ഗീതാകുമാരി ബി.
(ഫിസിക്സ്)

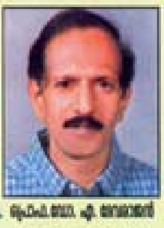

പ്രൊഫ.ഡോ. ഏ. [illegible]
(ഫിസിക്സ്)

പ്രൊഫ. ശാന്തമ്മ കോശി
(കെമിസ്ട്രി)

പ്രൊഫ. വർഗ്ഗീസ് പണിക്കർ എം.
(ഫിസിക്സ്)

പ്രൊഫ. ജി. ജേക്കബ്
(കെമിസ്ട്രി)

പ്രൊഫ. എം.എം. ജേക്കബ്
(മാത്സ്)

പ്രൊഫ. ഡോ. റ്റി. ആർ. [illegible]
(HOD, പൊളിറ്റിക്സ്)

## യാത്രയയപ്പ് നൽകി

2012-13 അക്കാദമിക വർഷത്തിൽ കോളജിൽനിന്ന് വിരമിക്കുന്ന 8 അധ്യാപകരുടെ യാത്രയയപ്പ് യോഗം കോളജ് മാനേജർ അഭി: മാത്യൂസ് മാർ തേവോദോസിയോസ് മെത്രപ്പോലീത്ത ഉദ്ഘാടനം ചെയ്തു. കോളജ് പ്രിൻസിപ്പൽ ഡോ.പി.കെ.ജോസ്കുട്ടി,കോളജ് അഡ്മിനിസ്ട്രേറ്റർ റവ.ഫാ. ബേബി തോമസ്, പ്രൊഫ ഡോ.ജോർജ്ജ്മാത്യു തുടങ്ങിയവർ വിരമിക്കുന്ന അധ്യാപകരുടെ നല്ല സേവനങ്ങൾക്ക് നന്ദിയർപ്പിച്ചു. 21/3/2013ൽ കോളജ് സെമിനാർ ഹാളിൽ വച്ച് അനധ്യാപകരുടെനേതൃത്വത്തിലും യാത്രയയപ്പ് നൽകി.

## ഗുരുവന്ദനം

കേരളയൂണിവേഴ്സിറ്റിയിലെ ആദ്യസെമസ്റ്റർ ബാച്ചിന്റെ യാത്രയയപ്പിൽ കൊമേഴ്സ് ഡിപ്പാർട്ടുമെന്റിലെ സ്ഥാപകമേധാവി പ്രൊഫ.ടി.ജി.രാജനെ ഡിപ്പാർട്ട്മെന്റ് ആദരിച്ചപ്പോൾ. ചടങ്ങിൽ കോളജ് പ്രിൻസിപ്പാൾ ഡോ.പി.കെ.ജോസ്കുട്ടി പൊന്നാട അണിയിച്ചു.(14/3/2013)

## വിജയനിമിഷം

റ്റി.കെ.എം. എൻജിനീയറിംഗ് കോളേജിൽ സംഘടിപ്പിച്ച 37-ാമത് [illegible] എസ്.ജി. കോളജ് [illegible]

• എറണാകുളത്തുവച്ച് നടന്ന കേരള സ്റ്റേറ്റ് ബോൾ ബാഡ്മിന്റൻ ചാംപ്യൻഷിപ്പിൽ കൊല്ലം ജില്ലയെ പ്രതിനിധീകരിച്ച് നമ്മുടെ കോളജിലെ വിമൺസ് ടീം പങ്കെടുത്തു.

### പി.ടി.എ വാർഷികയോഗം

2012-13 വർഷത്തെ എസ്.ജി കോളജിലെ പി.ടി.എയുടെ വാർഷികയോഗം മാർച്ച് 20-ാം തീയതി ഉച്ചതിരിഞ്ഞ് കോളജ് സെമിനാർ ഹാളിൽ നടന്നു. കഴിഞ്ഞ അക്കാദമിക വർഷത്തെ പ്രവർത്തന റിപ്പോർട്ട് അവതരിപ്പിച്ചു. അക്കാദമിക-അക്കാദമികേതര വിഷയങ്ങളിൽ വിജയം കൈവരിച്ച വിദ്യാർത്ഥികളെ പി.ടി.എ വാർഷികയോഗം അനുമോദിച്ചു.വിരമിക്കുന്ന അധ്യാപകരെ വാർഷികയോഗത്തിൽ ആദരിച്ചു.അടുത്ത പ്രവർത്തന വർഷത്തിലേയ്ക്ക് പി.ടി.എയുടെ വൈസ് പ്രസിഡന്റായി ശ്രീ. പി.രത്നകുമാറിനെയും സെക്രട്ടറിയായി പ്രൊഫ.ഷലാജ്.ആറിനെയും യോഗം തെരഞ്ഞെടുത്തു.

## രക്തസാക്ഷി ദിനാചരണം

2013 ജനുവരി 30 രാഷ്ട്രപിത
വിന്റെ പാവനസ്മരണയിൽ
രാഷ്ട്രം ഒന്നു ചേർന്നപ്പോ
എസ്.ജി. കോളജ് അംഗങ്ങ
ഒരു നിമിഷം നമ്ര ശിരസ്ക
രായി നിന്നുകൊണ്ട് രക്തസ
ക്ഷിദിനാചരണത്തിൽ പങ്കാള
കളായി.

## അസോസിയേഷൻ

വിവിധ ഡിപ്പാർട്ട്മെന്റുകളിലെ
അസോസിയേഷൻ പ്രോഗ്രാ
കൾ ഫെബ്രുവരി-മാർച്ച്
മാസങ്ങളിലായി നടത്തപ്പെട്ട

## വിദ്യാർത്ഥി ജാഗരണം

7/2/2013 സെന്റ് ഗ്രിഗോ
റിയോസ് കോളജിലെ വിദ്യാ
ത്ഥിനിക്കു നേരെ സാമൂഹ്യവ
രുദ്ധരിൽ നിന്നുണ്ടായ അ
ക്രമത്തിൽ പ്രതിഷേധി
കോളജ് വിദ്യാർത്ഥികൾ ഒ
ടങ്കം ടൗൺ കേന്ദ്രീകരിച്ച് പ്ര
ടനവും പോലീസ് സ്റ്റേഷൻ ഉ
രോധവും സംഘടിപ്പിച്ചു.

## വിജ്ഞാനോത്സവം

11/2/2013 കൊട്ടാരക്കര - കൊമേഴ്സ് ഡിപ്പാർട്ട്മെന്റിന്റെ ആഭിമുഖ്യത്തിൽ നടത്തപ്പെടുന്ന 37-ാമത് ലൂക്കാ പാസിയോളി ഇന്റർ ഡിപ്പാർട്ട്മെന്റൽ ക്വിസ് കോംപറ്റീഷന് സെന്റ് ഗ്രീഗോറിയോസ് കോളജ് സാക്ഷ്യം വഹിച്ചു. പ്രൊഫ. ഡോ. ലെനി ക്വിസ് മത്സരത്തിന് നേതൃത്വം നൽകി. വിജ്ഞാനവും വിനോദവും കോർത്തിണക്കിയ മത്സരത്തിൽ എട്ടു ഡിപ്പാർട്ടുമെന്റുകളിൽ നിന്നും മത്സരാർത്ഥികൾ പങ്കെടുത്തു. ഇംഗ്ലീഷ് ഡിപ്പാർട്ടുമെന്റിനെ പ്രതിനിധീകരിച്ച അഖിൽകൃഷ്ണൻ, ശ്രുതി എന്നിവർ എവർ റോളിംഗ് ട്രോഫി കരസ്ഥമാക്കി. ശാസ്ത്രം, സാമൂഹ്യശാസ്ത്രം, കല, സാഹിത്യം, ചരിത്രം, മാധ്യമം, രാഷ്ട്രതന്ത്രം, ഐ.ടി മേഖലകളിൽ നിന്നും വൈവിധ്യപൂർണ്ണമായ വിഷയങ്ങളെ അധികരിച്ചു നടന്ന ക്വിസ്മത്സരം ഏറെ ശ്രദ്ധേയമായി.

## പെണ്മ

13/3/2013 എസ്.ജി. കോളജിലെ വിമൺസ് ക്ലബ്ബിന്റെ ആഭിമുഖ്യത്തിൽ നടന്ന സംവാദം സ്ത്രീശാക്തീകരണത്തിന്റെ പാതയിലെ പുത്തൻ കാൽവയ്പ്പായിരുന്നു. സ്ത്രീകൾ നേരിടുന്ന അതിക്രമങ്ങൾ നിയമം വഴി പൂർണ്ണമായും പരിഹരിക്കപ്പെടുമോ? എന്ന വിഷയത്തെ മുൻനിർത്തിയായിരുന്നു സംവാദം. പുരുഷകേന്ദ്രീകൃതമൂല്യങ്ങളെ നിശിതമായി വിമർശിച്ച വിദ്യാർത്ഥിനികൾ വർത്തമാനകാല സമസ്യകളോടും സാമൂഹ്യപ്രശ്നങ്ങളോടും ക്രിയാത്മകമായി പ്രതികരിക്കുന്നു എന്ന് സംവാദം സാക്ഷ്യപ്പെടുത്തി. സ്ത്രീപുരുഷ സമത്വത്തിന്റെയും സമവായത്തിന്റെയും ജനാധിപത്യ ഇടങ്ങൾ വികസിപ്പിക്കേണ്ടതിന്റെ ആവശ്യകത സംവാദം വരച്ചുകാട്ടി. നാലം സെമസ്റ്റർ ബി.കോം വിദ്യാർത്ഥിനികളായ നദിയയും ആശാലക്ഷ്മിയും ഒന്നാം സ്ഥാനം കരസ്ഥമാക്കി.

ബ്യൂട്ടീഷൻ, ഫ്ളവർ അറേഞ്ച്മെന്റ് പോലെയുള്ള സ്വയംതൊഴിലുകളുടെ ക്ലാസ്സുകളും വിമൺസ്ക്ലബ് വിദ്യാർത്ഥിനികൾക്കായി ഒരുക്കി. ജനുവരി 17ന് നടന്ന ഫ്ളവർ അറേഞ്ച്മെന്റ് ക്ലാസിന് ബ്യൂട്ടീഷൻ ശ്രീമതി സുധ നേതൃത്വം നൽകി.

SIRD സംഘടിപ്പിച്ച വിവിധ B.D.O ട്രെയിനിംഗ് പ്രോഗ്രാമിൽ എക്കണോമിക്സ് വിഭാഗത്തിലെ ഡോ. ലെനി. വി. റിസോഴ്സ് പേഴ്സണായി ക്ലാസ്സുകൾക്ക് നേതൃത്വം നൽകി.

### കോളേജ് ഡേ

**2012-13 അധ്യയന വർഷത്തിലെ കോളേജ് ഡേയും ഫൈനൽ ഇയർ വിദ്യാർത്ഥികളുടെ യാത്രയയപ്പ് സമ്മേളനവും 25-3-2013ൽ കോളേജിൽ വച്ച് നടന്നു. പ്രസ്തുത സമ്മേളനത്തിൽ കഴിഞ്ഞ വർഷം പാഠ്യ-പാഠ്യേതര രംഗങ്ങളിൽ മികവ് തെളിയിച്ചവരെ കോളേജ് അനുമോദിച്ചു.**

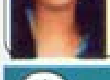

അഭിനന്ദനങ്ങൾ

ആർഷ എസ്. ബാബു

$S_6$ - Politics

കലാലയത്തിന്റെ പടികളിറങ്ങി ജീവിതത്തിന്റെ വിശാലതയിലേക്ക് യാത്രയാകുന്ന അവസാനവർഷ ബിരുദ-ബിരുദാനന്തര ബിരുദ വിദ്യാർത്ഥികൾക്ക് ദിശയുടെ ഭാവുകങ്ങൾ.

## അരങ്ങുണർന്ന നാളുകൾ

**സജിത് കൃഷ്ണൻ**

കേരള യൂണിവേഴ്സിറ്റി കലോത്സവത്തിൽ ചെണ്ടവാദ്യം മൂന്നാംസ്ഥാനം (എ. ഗ്രേഡ്)

30-3-2013: എസ്.ജി. കോളജിലെ 2012-13 വർഷത്തെ ആർട്സ് ക്ലബ് ഉദ്ഘാടനത്തിന് കോളജിലെ തുറന്ന വേദി സാക്ഷിയായി. കോളജ് പ്രിൻസിപ്പൽ ഡോ. പി.കെ. ജോസ്കുട്ടി, പ്രൊഫ. റാണി എസ്. ധരൻ, ചെയർമാൻ മഹേഷ് എന്നിവർ പരിപാടികൾക്ക് നേതൃത്വം നൽകി. പ്രശസ്ത സിനിമാതാരം ഭഗത് ഭദ്രദീപം തെളിയിച്ചു. കവയിത്രി ശ്രീമതി ജയഗീതയുടെ സ്ത്രീശാക്തീകരണത്തെക്കുറിച്ചുള്ള സംസാരം ശ്രദ്ധേയമായി. ഉച്ചതിരിഞ്ഞ് മാറ്റൊലിയുടെ നാടൻപാട്ടുകളുടെ ആലാപനം യുവമനസ്സുകളെ ഇളക്കിമറിച്ചു. പ്രാദേശിക കാർഷിക സംസ്കൃതിയുടെ ഉർവരതയാൽ സമ്പന്നമായിരുന്നു പ്രസ്തുത ഗാനാലാപനം.

ഫെബ്രുവരി 15, 18, 19 തീയതികൾ കാമ്പസിന്റെ അരങ്ങുണർത്തിയ നാളുകളായിരുന്നു. ജേതാക്കൾ യൂണിവേഴ്സിറ്റി കലോത്സവത്തിൽ കോളജിനെ പ്രതിനിധീകരിച്ചു. സജിത് കൃഷ്ണൻ (4th സെമസ്റ്റർ ബി.കോം) മാവേലിക്കരയിൽ നടന്ന യൂണി. കലോത്സവത്തിൽ ചെണ്ടവാദ്യത്തിൽ മൂന്നാംസ്ഥാനത്തോടെ (എഗ്രേഡ്) കലോത്സവവേദിയിലെ എസ്.ജി.യുടെ നിറസാന്നിദ്ധ്യമായി. കോളജിൽ നടന്ന ആർട്സ് ക്ലബ് മത്സരങ്ങളിൽ ജിനു ജി. (6th സെമ.ബി.കോം) കലാപ്രതിഭയായും അഞ്ജലി (6th സെമസ്റ്റർ ബി.എസ്.സി. കെമിസ്ട്രി) കലാതിലകമായും തെരഞ്ഞെടുക്കപ്പെട്ടു. പതിവുപോലെ കൂടുതൽ പോയിന്റുകളോടെ കൊമേഴ്സ് ഡിപ്പാർട്ടുമെന്റ് കിരീടം ചൂടി.

കലാതിലകം

**അഞ്ജലി**

കലാപ്രതിഭ

**ജിനു ജി.**

### 2013ൽ ഓഫീസ് അസിസ്റ്റന്റ് സ്ഥിരമായി നിയമനം ലഭിച്ചവർ

അരുൺ കെ. ധാനിയേൽ    ബോബി ജോൺ    ആശാ കെ. ജോൺ

Advisory Board
Dr. P.K. Josekutty (Principal)
Dr. Jacob Thomas
Dr. P.E. Eapen
Dr. Suman Alexander

Editorial Board
Prof. Jiji Peter
Prof. Sunil P.
Prof. Jubin Mattappallil
Prof. Sumi Alex

Thanks
Sibin (Computer lab in-charge SG College) Printed at: Anu Offset Kottarakara Mob: 9447558847
Printed & Published by St Gregorios Teacher Fraternity
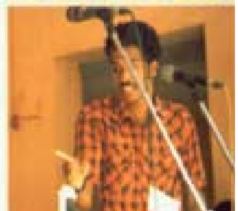
## അസുലഭ നിമിഷങ്ങൾ